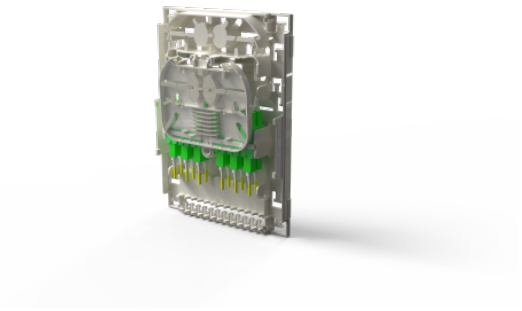

BOÎTIER RACCORDEMENT ACOPTIC

- Boitier branchement 24 clients
- Equipé de 12 pigtails SC/APC
- 12 Fo préconnectorisé (SC/APC)
- PBA12

AVANTAGES

- Léger
- Sécurisé
- Déploiement rapidement
- Compacité

APPLICATION

- Conçu pour une fixation murale ou sur rail DIN
- Adapté à l'installation comme point de branchement en colonne montante ou en pied d'immeuble
- Permet également de raccorder différentes entreprises situés dans un même bâtiment.

CARACTÉRISTIQUES

- Permet de connecter 12 câbles d'abonnés préconnectorisés au câble de distribution vertical
- Boîtier compatible avec la plupart des câbles d'adduction, de colonne montante et de raccordement d'abonnés du marché.

MÉCANIQUES

Désignation		Caractéristique
PBA12	Dimension (LxlxH)	203 x 51 x 147 mm
Caches d'extension		78 x 147 x 51 mm
PBA avec caches d'extension		331 x 147 x 51mm
Spécifications communes	Couleur	RAL9010
	Cassette	12 épissures
	Type de fibres	G657
	Capacité	2 emplacements pour coupleur 60 x 7 x 4 mm
	Poids	372 g en version 12 pigtails SC/APC
	Protection	40 / 08 IP / IK
	Température d'utilisation	-25/ +70°C
	Matériau	Thermoplastique sans halogène
	Résistance au feu	UL 94 VO

Société coopérative et participative à capital variable. Siège social : 52 rue du Montparnasse, 75014 Paris France – SIREN 562 123 513 – RCS de Paris 562 123 513. Cette documentation appartient exclusivement à la société ACOME. Toute reproduction, copies, extractions, modifications, etc., intégrales ou partielles, sont formellement interdites sauf autorisation préalable et écrite d'ACOME. En raison de l'évolution technique, ACOME se réserve le droit, à tout moment et sans préavis, de modifier les caractéristiques techniques annoncées pour ce produit et/ou de cesser la fabrication de celui-ci.

Le PBA12 se compose de :

- 1 socle avec 2 emplacements pour l'arrimage des câbles de distribution (jusqu'à 13,5 mm de diamètre) en position gauche ou droite, un emplacement pour coupleur, un bandeau 12 raccords SC et une zone de stockage pour µmodules
- 12 arrimages individuels pour câble jusqu'à Ø 4,2 mm ;6 x 30mm
- 1 cassette pouvant contenir 12 manchons thermorétractable (longueur max : 45 mm) ;
- 1 capot avec vis de fermeture et logo laser.

Option de déport de fixation pour une mise en oeuvre dans une colonne montante occupée.

Option paires de caches d'extension pour les installations le long d'une goulotte.

PRODUITS DE LA GAMME

Produit	Pack	Référence	Code EAN
PBA12	10 pces par carton - 32 cartons par palette	IC6037	3700223648863

Société coopérative et participative à capital variable. Siège social : 52 rue du Montparnasse, 75014 Paris France – SIREN 562 123 513 – RCS de Paris 562 123 513. Cette documentation appartient exclusivement à la société ACOME. Toute reproduction, copies, extractions, modifications, etc., intégrales ou partielles, sont formellement interdites sauf autorisation préalable et écrite d'ACOME. En raison de l'évolution technique, ACOME se réserve le droit, à tout moment et sans préavis, de modifier les caractéristiques techniques annoncées pour ce produit et/ou de cesser la fabrication de celui-ci.